תוכנית מס' 12\ני\101

חוזק הניקוז וההגנה
מפני שיטפונות, התשי"ח 1957.
נמל תעופה "אילת" בתמנע-תוכנית
מפעל ניקוז להגנה בפני שיטפונות

תחום : הידרולוגיה
מפקח : נאור-עובדיה
מרחב תכנון מקומי: חבל אילות
מגיש התוכנית - רשות ניקוז ערבה
עורכי התוכנית: אמנון נסיף ודוסאם חשאר "לבא - נסיף מהנדסים יועצים בע"מ
רח' צין 8, מודיעין מקוד: 04-8225647/8
פקס: 04-8227010
שטח התוכנית כ- 806 דונם
מס' גוש : 39106,39116
מס' חלקה : 2,3,11(כל)
קנ"מ : 1:1000
תאריך : נובמבר 2012

תרשים סביבה - ת.מ.מ 14\4 (שינוי 21)
קנ"מ 1:1000

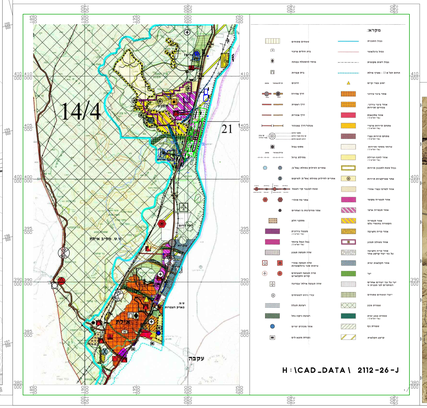

תרשים סביבה על רקע אורטופוטו
קנ"מ 1:1000

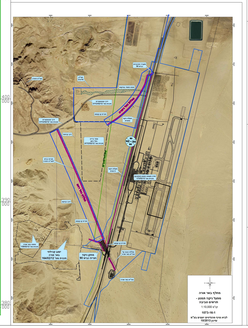

תרשים סביבה
קנ"מ 1:1000

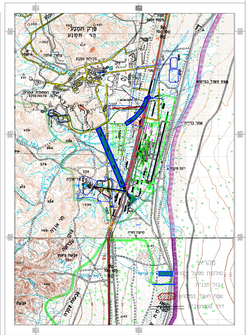
פרק ומקבל
מרכז תעופה
אזור תעשיה
אזור מגורים
אזור מגורים
אזור מגורים